ТК «Экзотик тур»

www.ekzotik-tour.ru

400087 г. Волгоград, ул. Двинская,15
тел./факс: (8442) 50-58-98, 98-38-41, 25-03-25
8-917-338-38-41, 8-927-510-58-98
e-mail: bus@ekzotik-tour.ru

Туры выходного дня в Приэльбрусье 2023 г
(с четверга по понедельник) на 3 дн. /2 ночи из Волгограда и Волжского

Гостиница «Чегет» (эконом)

Экономичный отель с разным уровнем размещения по категориям номеров, который находится в 50 метрах от подъёмника на гору Чегет.

Расположение: **Пансионат "Чегет"** расположен на живописной поляне, в сосновом бору, на высоте 2100 м над уровнем моря , **у самого подножия г. Чегет, рядом с нижней станцией канатно-кресельной дороги на г. Чегет**, в 1 км от пос. Терскол, в 3 км от комплекса канатных дорог «Эльбрус».

Минеральные источники Ачи-Суу - 600 м; Поляна нарзанов - 2 км;

Из окон пансионата открываются прекрасные виды на сосновый бор, поляну Чегет, ледники Терскол, Когутай.

Размещение:

8-ми этажный корпус, оборудованный лифтом. Вместимость составляет 289 мест:

1-но, 2-х местный номер стандарт с удобствами на блок (1 +2). Номера находятся на 1, 2, 8 этажах;
(2+1)в блоке улучшенный с ремонтом (5 этаж);

2-х, 3-х местный номер с удобствами на блок (2 + 3). Номера находятся на 3, 5, 6 этажах.

В номерах: балкон. Душ, туалет – на два номера. ТВ на прокат;

2-х комнатные 2-х местные номера с удобствами (4, 7 этаж) - гостиная (импортная мягкая мебель, стенка-шкаф для одежды), спальня (2 кровати, 2 тумбочки), ТВ, холодильник, чайник, ковролиновое покрытие на полу. Во всех номерах балконы.

Питание: В стоимость путевок входит питание завтрак или завтрак + ужин (комплексное).

К услугам отдыхающих: Скибас: автобусы до г. Эльбрус (согласно расписанию).

столовая, ресторан, бар, банкетный зал на 30, 100, 250 мест, кафетерий, прокат:ТВ, фото-центр «Футджи», междугородний телефон, медпункт, дискотека, киоск бытовых товаров, продуктовый и сувенирный магазины, аптека, сейф, сауна, бильярд, лифт, автостоянка. сауна, туркабинет, бильярд, теннисный корт, открытые баскетбольные волейбольные площадки, тир, кинозал, лыжехранилище, мастерская, **прокат горнолыжного снаряжения. обзорные экскурсии, радиальные походы.**

Пансионат "Чегет" давно прослыл центром ночной жизни ущелья - легендарный бар Deep Purple и Чегебар скрасят вечер любителям общения под зажигательные ритмы.

Расчетный час 12.00 **Стоимость тура на 1 человека. (руб.) :**

Автобусные туры выходного дня	длительность тура /выезд – приезд/ *четверг – понедельник*	дней/ ночей на отдыхе	Номер с удобствами на блок						2-х комнатный	
			Эконом/ хостел		стандарт		улучшеный с ремонтом 5 этаж		2-х м стандарт	
			2-х м, 3-х м (2+3)		1-м, 2-х м (2+1)		1-м, 2-х м (2+1)		Основн. место	Доп. место
			завтрак	Завтрак ужин	завтрак	Завтрак ужин	завтрак	Завтрак ужин	завтрак	завтрак
декабрь 2022	15.12.22 - 19.12.22 22.12.22 - 26.12.22	3д/2н	**7700**	8300	**8900**	9500	**9900**	10500	**9900**	7700
январь 2023	12.01.23 - 16.01.23 19.01.23 - 23.01.23 26.01.23 - 30.01.23									
февраль 2023	02.02.23 - 06.02.23 09.02.23 - 13.02.23 16.02.23 - 20.02.23 23.02.23 - 27.02.23									
март 2023	02.03.23 - 06.03.23 09.03.23 - 13.03.23 16.03.23 - 20.03.23 23.03.23 - 27.03.23 30.03.23 - 03.04.23									
апрель 2023	06.04.23 –10.04.23									

Дети до 3 лет – проживание с родителями бесплатно. Оплачивается место в автобусе 5000 р, Скидки детям до 12 лет: – 300 р. стоимости тура.

В стоимость тура включено: **проезд автобусом Волжский/Волгоград – п. Чегет – Волгоград/Волжский,**
проживание 2 суток,
питание – 2 завтрака /или 2 завтрака, 2 ужина
транспортная страховка от НС в пути.

Отправление в четверг: из Волжского: **18:00 -** 37й квартал, пр. Ленина, 50 (кафе Гаштет)
из Волгограда: **19.00 «Белый аист» от монастыря, 19:30** Авангард, **20:00** б-р Энгельса, от сбербанка

Отъезд в воскресенье: из Приэльбрусья: **17:00- стоянка у поляны Азау, 17:10 -от поляны Чегет**
Прибытие в понедельник: в Волгоград, Волжский –6-7 утра.

Отдельно можно приобрести только проезд на автобусе:
в обе стороны - 5500 руб.
в одну сторону- 3500 руб.

Гостиница «Чегет»

Номер в блоке улучшенный с ремонтом (2+1)

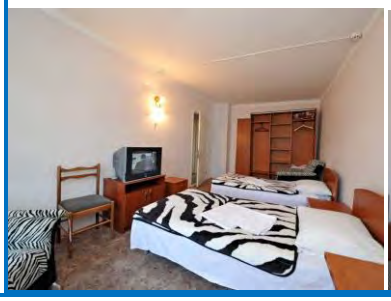
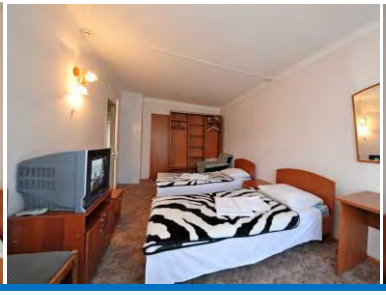
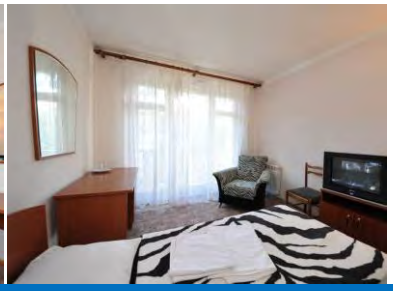

Номер в блоке стандарт (2+1)

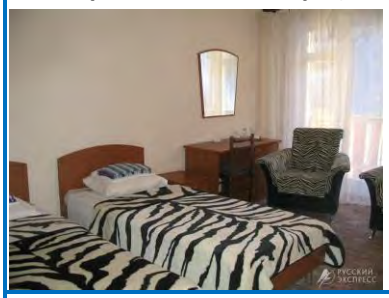
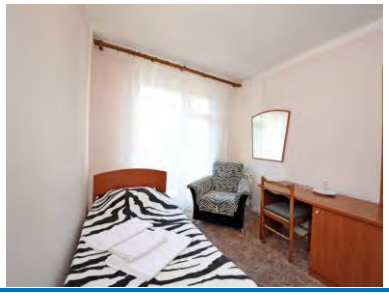
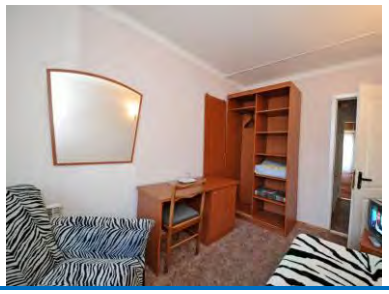

Номер в блоке эконом (2+3)

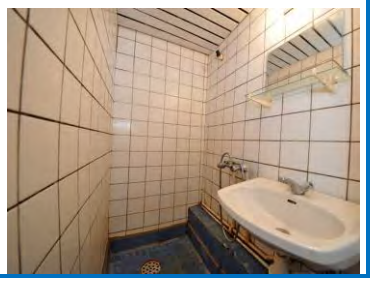

2-х местный 2-х комнатный

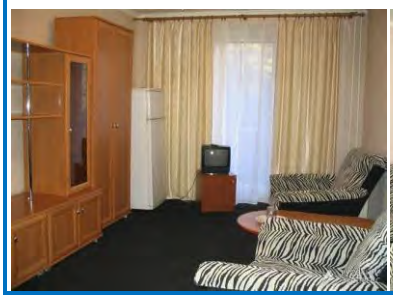

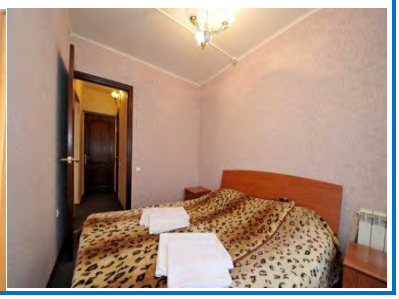

Бронирование автобусных туров и билетов:

Звоните: 8 (8442) 98-38-41, 50-58-98, 8-917-338-38-41, 8-927-510-58-98

пишите: e-mail: bus@ekzotik-tour.ru, 8-927-510-09-98 (Viber. WhatsApp)

приходите: г.Волгоград, ул. Двинская, 15 офис 401

(здание магазина «Пятерочка», по 2-й продольной - 200 метров выше «Белого аиста», рядом с павильоном «АвтоЛибанон»)