ТК «Экзотик тур»
www.ekzotik-tour.ru
400087 г. Волгоград, ул. Двинская,15
тел./факс: (8442) 50-58-98, 98-38-41, 25-03-25
8-917-338-38-41, 8-927-510-58-98
e-mail: mail@ekzotik-tour.ru

8 Марта в ГЕЛЕНДЖИКЕ - 2022

Экскурсионный автобусный тур

«ГЕЛЕНДЖИК – ГОРОД МОЕЙ МЕЧТЫ»

Заезд с 5 по 9 марта 2022 г.

с посещением Абрау-Дюрсо и Кабардинки

(3 дня/2 ночи на Черном море)

Программа экскурсионного тура

1 день	05.03.22 Выезд группы из Волжского (37-й кв-л, пр.Ленина, 50) в 18:00, из Волгограда (пл. Ленина, памятник) в 19:00
2 день	06.03.22 Прибытие в Геленджик в 10:00. Самостоятельное знакомство с городом. 12:00-13:00 Заселение в номера. **Обед 12:00-16:00.** Свободное время. **Полдник** 16:15-16:45**. Ужин** 17:30-21:00**. Поздний ужин** 21:00-21:30**.**

3 день	07.03.22 **Завтрак.** Свободное время для прогулок и пользования услугами отелей. **Обед.** **13:30 Поездка в Абрау-Дюрсо.** Продолжительность поездки 5 часов. Для тех кто хочет остаться в городе предлагаем посетить Океанариум, Сафари-парк, канатную дорогу «Олимп», Дольмены р.Жане/р.Пшады или просто подышать свежим морским воздухом, прогуливаясь по самой длинной Набережной в мире. **Полдник. Ужин. Поздний ужин.**

4 день	08.03.22 **Завтрак.** Свободное время для приобретения сувениров. 11:30 Освобождение номеров. 12:00 Переезд в Кабардинку (12 км). **Посещение «Старого парка».** Александр Алексеев – архитектор-самородок и энтузиаст на небольшой территории воссоздал аналоги знаменитых архитектурных сооружений Античной Греции, Древнего Египта, Средневековья и эпохи Ренессанса. От Вычурного Барокко до Замысловатого Модерна несколько шагов в буквальном смысле слова. Экспонатами "Старого парка" служат Сфинкс, Обелиск, Храм Зевса (Юпитера), фонтан, ротонды, каскад, рокарий, а также уголки ландшафтной архитектуры с использованием малых форм. Свободное время для фотографий, приобретения сувениров и обеда. **Отправление в Волгоград/Волжский в 15:00.**
5 день	09.03.22 Прибытие утром: 07:00 в Волгоград, 08:00 в Волжский

Стоимость тура на 1 чел, руб.

Санаторий «Красная Талка» (центр!) Номера категории «ЕВРО» (1,2 корп) 5-разовое + напитки			отель «САМАРА» (центр, берег моря) Номера категории «стандарт» БЕЗ ПИТАНИЯ			Гостевой дом «НОЙ» Номера категории «стандарт» БЕЗ ПИТАНИЯ		
Основное Взрослый	Доп.место Реб. до 12	1-местное размещ	Основное Взрослый	основное Реб. до 12	1-местное размещ	Основное Взрослый	Доп.место взрослый	1-местное размещ
12800	**9800**	**17000**	**9400**	**9100**	**12750**	**9500**	**9000**	**13000**
В стоимость включено: **Проезд автобусом в оба конца** **Проживание в номерах с удобствами** **Питание 5-разовое «шведский стол»** **Бокал вина/пива на обед и на ужин** **Детская комната и игровая площадка** **Поездка на завод шампанских вин «Абрау-Дюрсо»** **Поездка в Старый парк в Кабардинке**			**В стоимость включено:** **Проезд автобусом в оба конца** **Проживание в номерах с удобствами** **Поездка на завод шампанских вин «Абрау-Дюрсо»** **Поездка в Старый парк в Кабардинке** **Питание за доп.плату в близлежащих кафе (3-разовое 600-800 руб/сут).**			**В стоимость включено:** **Проезд автобусом в оба конца** **Проживание в номерах с удобствами** **Поездка на завод шампанских вин «Абрау-Дюрсо»** **Поездка в Старый парк в Кабардинке** **Питание за доп.плату в близлежащих кафе (3-разовое 600-800 руб/сут).**		

Дополнительно оплачивается на месте (экскурсии по желанию, можно просто гулять по городу или выбрать др.):

- **Входные билеты в Абрау Дюрсо: 750 руб. - без дегустационного зала, 950 руб. - с дегустационным залом** (ограничение: возраст до 18 лет).
- **«Старый парк» Входные билеты за доп плату:**

1) посещение парка: взрослый — 600 руб., ребенок (с 6 до 13 лет) — 300 руб.
2) посещение картинной галереи: взрослый - 50 руб., ребенок (с 6 до 14 лет) — 30 руб.
3) посещение дома кавказа: взрослый —50 руб., ребенок (с 6 до 14 лет) — 30 руб. Дети до 6 лет — бесплатно.

Санаторий «Красная талка» (г. Геленджик) Адрес: г. Геленджик, ул. Мира, 38.

Описание отеля: «Красная Талка» - современный комплекс, который предоставляет своим гостям услуги как отеля, так и санатория на одном из самых популярных курортов Краснодарского края. Расположен в центре набережной города-курорта, на берегу Черного моря. Развитая инфраструктура, идеальные климатические условия, чистый воздух, пропитанный ароматом пицундских сосен, теплое море и ласковое солнце - создают идеальные условия для отдыха. К услугам отдыхающих более 500 комфортабельных номеров различных категорий, в которых могут разместиться более 1200 гостей. Цены на проживание в номерах зависят от уровня комфортности. Имеются все возможности для семейного отдыха с детьми.

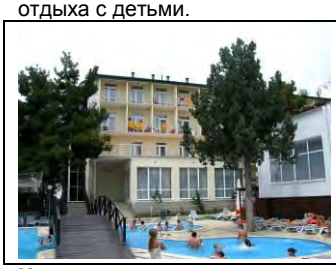

Номера: расположены в семи корпусах на первой и второй береговых линиях центральной части Геленджика. Для размещения по данной программе предлагаются: 2-х местный евро корпус №1, №2: однокомнатные, санузел (туалет, душ, умывальник, фен), ТВ, мини-холодильник, сплит-система, телефон, балкон.
Пляж: Собственный, песчано-галечный, оборудованный зонтами и шезлонгами, душевыми кабинами, в 50 метрах от корпусов.
Инфраструктура: ресторан, открытый бассейн, крытый бассейн, детский бассейн, SPA-центр, фитнес-зал, детская игровая комната, конференц-зал, спортивная площадка, прокат спортинвентаря, экскурсии, банкомат
Документы при заезде для детей: свидетельство о рождении, справка об эпид.окружении, о прививках (для бассейна).

Отель «Самара» (г. Геленджик) Адрес: г. Геленджик, ул. Революционная, 25а

Отель «Самара» — это комфортабельный четырехэтажный комплекс, расположенный в красивейшем месте Геленджика **у самого побережья** Чёрного моря **в самом центре** Геленджика в 30 м от пляжа. Рядом с гостиницей находятся многочисленные кафе и закусочные, что очень удобно для отдыхающих
Из окон открывается живописный вид на набережную или на тихую сторону дворика. На территории гостиницы находится сауна с бассейном, охраняемая стоянка. Имеется обширный озелененный дворик с качелями и мангалом. Объект находится под охраной с видеонаблюдением.
В непосредственной близости находится аквапарк «Дельфин», причал и множество кафе.
Номера: Люкс Спальная комната с одной двуспальной или двумя односпальными кроватями плюс гостиная с диваном, удобными креслами и журнальным столиком.
Стандарт Номер площадью 15 квадратных метров с двумя односпальными кроватями, либо одной двуспальной. Имеется возможность установки одного дополнительного места.

Отель "Ной" 3* г. Геленджик, ул. Луначарского 266.

Находится в курортной зоне Геленджика, в 500 метрах от пляжа и в шаговой доступности от основных развлекательных мест города. Рядом расположены крупнейшие аквапарки побережья, океанариум, дельфинарий, вокруг большой выбор кафе и ресторанов. Четырехэтажное здание гостиницы включает в себя однокомнатные и двухкомнатные номера категории Стандарт и Люкс. Во всех номерах имеются удобные односпальные или двуспальные кровати, прикроватные тумбочки, вместительный шкаф для одежды, кондиционер, телевизор, подключен беспроводной интернет. При отеле работает кафе-столовая. В распоряжении отдыхающих услуги прачечной, беспроводной интернет. На территории во внутреннем дворике организованы зоны для отдыха. Питание комплексное за доп плату. Дети: Принимаются с любого возраста. Расчетный час: 12:00 (выезд до 12:00, заезд после 14:00)

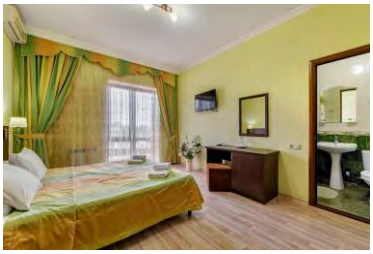

Курортный сбор в России в 2022 году

Внимание! Обращаем Ваше внимание на то, что согласно «ЗАКОНА КРАСНОДАРСКОГО КРАЯ ОТ 22.12.2021 № 4622-КЗ "О ВНЕСЕНИИ ИЗМЕНЕНИЙ В ЗАКОН КРАСНОДАРСКОГО КРАЯ "О ВВЕДЕНИИ КУРОРТНОГО СБОРА НА ТЕРРИТОРИИ КРАСНОДАРСКОГО КРАЯ И ВНЕСЕНИИ ИЗМЕНЕНИЙ В ЗАКОН КРАСНОДАРСКОГО КРАЯ "ОБ АДМИНИСТРАТИВНЫХ ПРАВОНАРУШЕНИЯХ" Размер курортного сбора с одного физического лица, достигшего 18 лет, проживающего в объекте размещения более 24 часов, **составляет 50 рублей в сутки**. Оплата производится при заселении в объект размещения.
От уплаты курортного сбора освобождены лица, имеющие место жительства на территории Краснодарского края. **Важно!** Неисполнение плательщиками курортного сбора обязанности по уплате курортного сбора - влечет наложение административного штрафа на граждан в размере от пятисот до двух тысяч рублей**.**
об иных категориях лиц, освобождаемых от уплаты курортного сбора, уточнять на месте размещения
Внимание! Все собранные деньги отправятся в бюджеты курортных городов.

ПРИМЕЧАНИЯ

Фирма оставляет за собой право вносить некоторые изменения в программу тура без уменьшения общего объема и качества услуг. Любое время в пути и продолжительность указано ориентировочное.

Внимание! Заселение в гостиницу возможно только при наличии документа, удостоверяющего личность (паспорт, свидетельство о рождении). Просьба учитывать, что во всех объектах размещения действуют правила "расчетного часа" (check-in и check-out). До установленного времени заселения свободных номеров в гостинице может не быть. Освобождать номера необходимо в соответствии с правилами гостиницы.

Фирма не имеет возможности влиять на задержки, связанные с пробками на дорогах, действиями и мероприятиями государственных органов, в том числе органов ГИБДД, дорожными работами, а также на любые другие задержки, находящиеся вне разумного контроля фирмы.

В периоды ухудшения погоды (сильные снегопады, заносы на дорогах, низкие/высокие температуры воздуха, сели, ливни, наводнения, смог и т.п.) фирма оставляет за собой право в исключительных случаях менять программу тура: заменять объекты на другие, а при невозможности замены - исключать из программы объекты (с последующим возвратом стоимости посещения объекта), посещение которых в погодных условиях на момент проведения тура может угрожать безопасности туристов. Решение об указанной замене/отмене объектов принимается гидом и ведущим менеджером тура в одностороннем порядке.

Обращаем Ваше внимание, что поздней осенью, зимой, ранней весной, в исключительных случаях, из-за короткого светового дня, посещение некоторых заявленных в программе объектов может происходить в тёмное время суток.

Бронирование автобусных туров и билетов:

Звоните: **8 (8442) 98-38-41, 50-58-98, 8-917-338-38-41, 8-927-510-58-98**

пишите: **e-mail: bus@ekzotik-tour.ru, 8-927-510-09-98 (Viber. WhatsApp)**

приходите: **г.Волгоград, ул. Двинская, 15 офис 401**

(здание магазина «Радеж», по 2-й продольной - 200 метров выше «Белого аиста», рядом с павильоном «АвтоЛибанон»)